Dax Einblicke

DAXENBERGER
SCHREINEREI
Unterschiede schaffen.

Ausgabe 18

Schreiner für Schreiner 4
Azubi-Ausflug 5
Freisprechungsfeier 6
Josef Daxenberger 8
24 Jahre in Seeon 9
Der Jugend gehört die Zukunft 10
Klassische Moderne 13
Mehr als eine Garderobe 16
Büro Relaunch 20
Tradition und Moderne 26
Schlichte Eleganz 41
Arbeiten im Loft 49
Opulente Schönheit 60
Küchen aus Schreinerhand 70
Unser Team 86

Vorwort

Jetzt erst recht

Auch in diesen turbulenten Zeiten gehen wir als Familienbetrieb unbeirrt unseren Weg und zeigen, dass bestes Handwerk und Zuverlässigkeit immer gefragt sind. Unter unserem Motto „Unterschiede schaffen“ konnten wir auch dieses Jahr wieder viele interessante und schöne Projekte für unsere Kunden realisieren. Wir verstecken uns nicht, halten zu unseren Mitarbeitern, zu unseren Partnern und sind damit immer für Sie und Ihre Wünsche mit der bekannten Daxenberger-Qualität an Ihrer Seite.
Wir nutzten die ersten Wochen im März, um unsere Strukturen den neuen Gegebenheiten anzupassen, haben aber nicht, wie manch Anderer, den Kopf in den Sand gesteckt, sondern konzentrierten uns vielmehr auf die Weiterentwicklung unseres Betriebes. Das ist uns erfolgreich gelungen, denn nach den ersten Einschränkungen ging und geht es mit großen Schritten weiter. Auch unsere Lehrlinge konnten im 3. Lehrjahr ihre Ausbildung wie gewohnt mit hervorragenden Ergebnissen abschließen.

Im Betrieb haben wir Teilbereiche neu aufgestellt, um die Arbeitsqualität und Effizenz zu steigern. Strukturell wurde die Organisation komplett überarbeitet. Klare Zuordnungen, klare Aufgaben, um damit bestens auf alle Kundenwünsche einzugehen. Im nächsten Jahr gibt es etwas zu feiern, denn nach dem Umzug 1996 von Truchtlaching nach Seeon sind wir seit 25 Jahren glücklich mit unserer Schreinerei in Seeon zuhause.
Freuen Sie sich mit uns auf das, was kommt und entdecken Sie hier in unseren aktuellen Dax-Einblicken etwas von unserer Arbeit und unserer Schreinerei.

Wir wünschen Ihnen schöne Einblicke.

Bastian, Sepp, Simon und Bernhard Daxenberger und
Ihr Daxenberger-Team

Schreiner für Schreiner

Professionelle Unterstützung

Durch unsere modernsten Maschinen und unsere Fachkompetenz in den verschiedensten Bereichen des Schreinerhandwerks sind wir ein gefragter Zulieferer für Schreinerkollegen. In unserer Abteilung „Schreiner für Schreiner“ realisieren wir alle Arten von Aufträgen über das komplette Daxenberger-Spektrum.

Matthäus Schönlinner und sein Team planen und produzieren jeden einzelnen Auftrag genau nach den Vorgaben und Wünschen des auftraggebenden Schreiners, von der fertig verpackten Material-Palette bis zum vollständig montierten Endprodukt.

Azubi-Ausflug

Mit Vollgas auf der Überholspur

Wer fleißig lernt und arbeitet, darf auch mal entspannen, aber bitte, wie bei uns üblich, mit Zunder. Darum ging unser diesjähriger Ausflug mit allen Auszubildenden zur Indoor-Kartbahn nach Salzburg.
Unser Firmenmotto lautet nicht umsonst „Unterschiede schaffen“, das zeigt sich einmal mehr auch bei der Auswahl unserer außerbetrieblichen Aktivitäten und dass es richtig Spaß gemacht hat, sieht man auf den Fotos.
Vielen Dank an unsere Auszubildenden, die diesen Tag selbst geplant und organisiert haben. Auch das gehört dazu auf dem Weg zur Selbstständigkeit.

Freisprechungsfeier

Erfolgreich in allen Bereichen

Mit Stolz blicken wir auf unsere frisch ausgelernten Gesellen und natürlich auf unsere Gesellin.
Einmal mehr zeigt sich im sehr guten Abschneiden, dass wir bei uns in der Schreinerei besonderen Wert auf die Ausbildung unserer Lehrlinge legen. So konnten alle unsere Schützlinge, Corona bedingt nur im engsten Kreis der Familie, ihren Gesellenbrief erhalten. Also klein, aber fein.

Besonders freut uns das Abschneiden unserer Preisträger, allen voran Monika Ott, ausgezeichnet mit dem bayerischen Staatspreis und Siegerin bei dem Wettbewerb „Die gute Form“.
Ebenso mit dem bayerischen Staatspreis ausgezeichnet wurde Simon Obermeier. Andreas Kurfer erreichte den 3. Platz bei dem Wettbewerb „Die gute Form“.
Wir wünschen unseren Junggesellen viel Erfolg für die Zukunft.

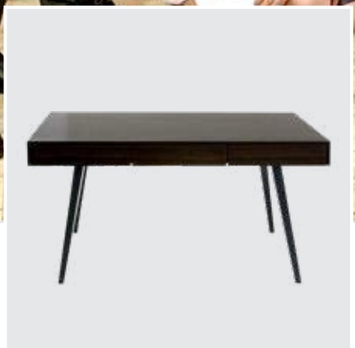

Anton Hofstadt
Gesellenstück: Schreibtisch
Holzart/Material: Räuchereiche, Eisen brüniert
Zukunftspläne: Im Ausland praktische Erfahrungen sammeln

Markus Fuschlberger
Gesellenstück: Sekretär
Holzart/Material: Nußbaum, Esche, Resopal farbig
Zukunftspläne: Künstler

Alexander Grammer
Gesellenstück: Vitrine
Holzart/Material: Nußbaum, Glas, Messing brüniert
Zukunftspläne: Bleibt in der Firma, sammelt Erfahrung

3. Platz: Die Gute Form

Andreas Kurfer
Gesellenstück: Schrank
Holzart/Material: Tanne, Linoleum, Eisen schwarz
Zukunftspläne: Bleibt in der Firma, sammelt Erfahrung

Bayerischer Staatspreis
1. Platz: Die Gute Form

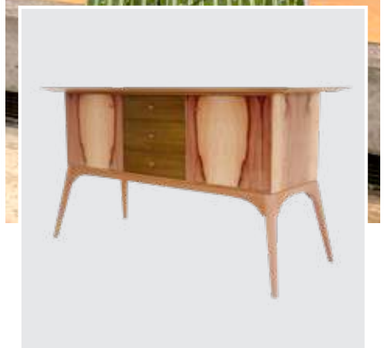

Monika Ott
Gesellenstück: Kommode
Holzart/Material: Birnbaum, Elsbeere, Messing pattiniert
Zukunftspläne: Im elterlichen Betrieb Erfahrungen sammeln, und später übernehmen

Bayerischer Staatspreis

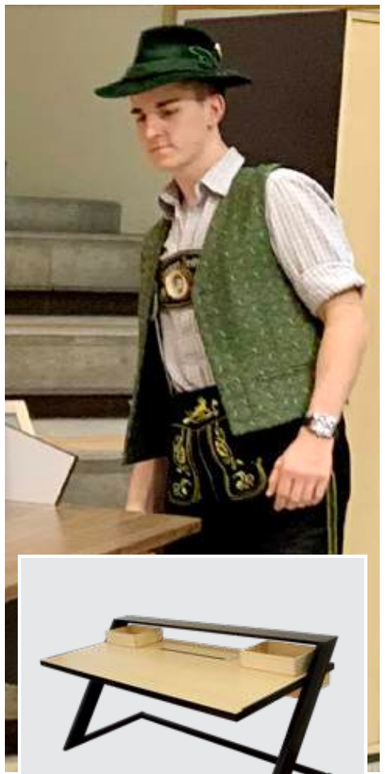

Simon Obermeier
(Technischer Produktdesigner)
Abschlußarbeit: Schreibtisch
Holzart/Material: Esche, Eisen schwarz, MDF schwarz
Zukunftspläne: Bleibt in der Firma, sammelt Erfahrung

Josef Daxenberger

Wir gratulieren

Nun, die Liste könnte lang werden, aber hier nur das Wesentliche. Ein toller großer Bruder, ein souveräner Chef, ein Teamplayer, Visionär, ein engagierter Kämpfer, ein liebevoller Partner und Vater. Sepp, du kannst mit Stolz auf dein noch junges Leben und dein Tun zurückblicken.

Wir, als deine Familie, und alle Mitarbeiter wünschen dir alles Gute zu deinem runden Geburtstag und freuen uns auf noch viele ereignisreiche und dynamische Tage mit dir. Ohne dich würde unsere Schreinerei Daxenberger nicht das sein, was sie ist.

24 Jahre in Seeon

Eine Erfolgsgeschichte im Herzen Bayerns

2021 ist es soweit, dann sind wir mit unserer Schreinerei seit 25 Jahren erfolgreich in Seeon. Eine Zeit in der sich viel getan hat und wir uns und unseren Betrieb ständig weiterentwickelt haben.
Wir mussten uns von unseren geliebten Eltern verabschieden, gleichsam ist aber bereits die nächste und dritte Generation am Start, die unseren Namen und die Schreinerei mit neuen Ideen und Projekten in die Zukunft führen werden. Aus der kleinen Schreinerei von vor 50 Jahren in Truchtlaching ist ein leistungsstarkes, modernes Unternehmen mit der bekannten „Daxenberger-Qualität“ geworden.
Wir freuen uns bereits jetzt auf das, was uns die Zukunft bringen wird, aber vorallem auf ein richtiges „Daxenberger-Fest“ in 2021.

1963
Die erste Werkstatt in Truchtlaching auf dem Lackner-Sacherl.

1981
Die junge Belegschaft mit Firmengründer Sepp Daxenberger.

1988
Letzter großer Werkstattneubau in Truchtlaching.

1989
Bernhard, Simon, Sepp sen. und Sepp jun.

1997
Eröffnung des neuen Firmengeländes in Seeon.

2009
Abschied von Firmengründer Josef Daxenberger sen.

2013
Die Fassade unseres Büro- und Ausstellungsgebäudes erstrahlt im neuen auffälligen Look.

2013
Die dritte Generation – neue Ideen und Impulse.

2015
Bankraumoptimierung. Umbau und Optimierung des Plattenlagers und Massivholzbereichs.

2021
Wir freuen uns auf 25 Jahre Schreinerei Daxenberger in Seeon.

Der Jugend gehört die Zukunft

Deshalb bilden wir aus und planen bereits jetzt die nächsten Schritte

Jedes Unternehmen ist nur so gut wie seine Mitarbeiter. Darum sind wir schon immer ein bekennender Ausbildungsbetrieb. Nur mit jungen, motivierten, gut ausgebildeten Mitarbeitern können wir das leisten, was Sie als Kunde von uns erwarten. Mit zur Zeit 15 Auszubildenden zeigen wir, dass wir auf dem richtigen Weg sind und, dass das Handwerk zukunftssicher ist. Auch unsere nachfolgende Generation mit Bastian, Stefan und Simon Daxenberger denkt weiter in Richtung Zukunft.
Mit dem Projekt Patch.Work, eine neue Arbeitswelt im Chiemgau, entsteht auf dem neu erworbenen Grundstück ein Businesspark mit der Fokussierung auf nachhaltiges Bauen. Hier soll nicht nur ein Raum für Arbeit entstehen, sondern ein Raum, der Menschen, Firmen sowie den Chiemgau mit München und Salzburg verbindet.

Klassische Moderne

Ein Haus für die ganze Familie

Was wäre ein Haus ohne die Erfahrung und das Können eines Schreiners? Ein Gebäude ohne Herz und Seele! Dass dem so ist, unterstreichen wir durch jedes Bauvorhaben, welches wir begleiten und ausführen dürfen.
Hier ein Neubau, bei dem von den Fenstern bis zum Parkettboden alle Holzarbeiten von uns in der gewohnten Daxenberger-Qualität hergestellt und eingebaut wurden.
Unsere Arbeit beginnt bereits bei den Holzfenstern. Im Innenbereich konnten wir mit der modernen Küche Akzente setzen und mit dem edlen Holzboden aus Eiche jedem Raum seine besondere Wärme geben. Dazu kommen die in weiß gehaltenen Zimmertüren, die sich zurückhaltend in den Gesamteindruck integrieren.
Betrachtet man das Haus von Außen wie von Innen, erkennt man sofort, das hier verfolgte, durch alles durchgezogene Farbkonzept. Ein Spiel zwischen Weiß und Grau, unterlegt und begleitet durch den Werkstoff Holz.
Einmal mehr zeigt uns die Zufriedenheit der Auftraggeber, dass wir ihr richtiger Partner waren.

KEINBRUCH
SICHERN SIE IHR ZUHAUSE!
WWW.K-EINBRUCH.DE
Unser Betrieb ist im Adressennachweis von Errichterunternehmen für mechanische Sicherungseinrichtungen des Bayerischen Landeskriminalamtes aufgenommen.

Mehr als eine Garderobe

Denn der erste Eindruck zählt

Hell und freundlich empfängt dieses Ensemble aus Rüster Altholz und Eiche, kombiniert mit den weißen Regal- und Schrankelementen, den Besucher. Der moderne und gleichzeitig gemütliche Eindruck zieht sich durch den ganzen Gang. Die praktischen Ablageflächen, der Schrank, die Regale und die klassische Garderobe bieten viel Platz für die Dinge des alltäglichen Lebens, von der Handtasche bis zur kultigen Lederjacke. Die Fugen sind ebenso perfekt verarbeitet wie jede einzelne Schublade. Schreinerhandwerk auf höchstem Niveau.

Büro Relaunch

So schön kann ein Facelift sein

Sehen Sie mal auf das kleine Bild rechts unten. So haben die Räume früher ausgesehen. Teppichboden, blaue Dekoelemente und der Bildschirm als zentrales Element.
Kaum zu glauben, aber ja, aus dem 80er Jahre-Schick ist ein modernes, zeitloses Büro geworden. Klar und elegant wird der Besucher von der geschwungenen Theke begrüßt, die Technik tritt in den Hintergrund und die Form bestimmt das Bild.

Ihre Dynamik verbindet den Empfangsbereich mit den anschließenden Büros. Auch hier steht helle Freundlichkeit im Vordergrund. Der weitläufige Parkettboden, die Schreibtischplatten, Ablagen und das besondere Furnierbild in den Schränken geben Halt und Geborgenheit. Die reine Funktionalität der alten Büroausstattung gehört der Vergangenheit an und weicht dem Anspruch sich in seiner Arbeit wohl zu fühlen.

Matheis, Schießl
und Partner

Ein Bild von früher.
80er Jahre-Schick mit Teppichboden und blauen Farbelementen.
Im Gegensatz dazu die Empfangstheke heute.

Tradition und Moderne

Zwei Stilrichtungen im Gleichklang

Holz verbindet und das trifft hier einmal mehr zu, denn unterschiedlicher können zwei Bereiche in einem Haus nicht sein. Dennoch harmonieren die verschiedenen Räume durch die Wahl der Holzart und deren Farbe wie selbstverständlich. So ist der im Erdgeschoss liegende Wellnessbereich mit seiner ländlichen Stube sehr rustikal gehalten, geht man über die Treppe nach oben kommt man in den modernen Wohnbereich mit Arbeitszimmer.

Wie ein roter Faden zieht sich der dunkle Eichenboden über alle Stockwerke, dazu kommt, dass die verschiedenen Einbauten und Tischplatten im gleichen Holz ausgeführt sind und damit für Gleichklang sorgen.
Eine typisch bayerische Lebensauffassung, ein gelungener Spagat zwischen Tradition und Moderne.

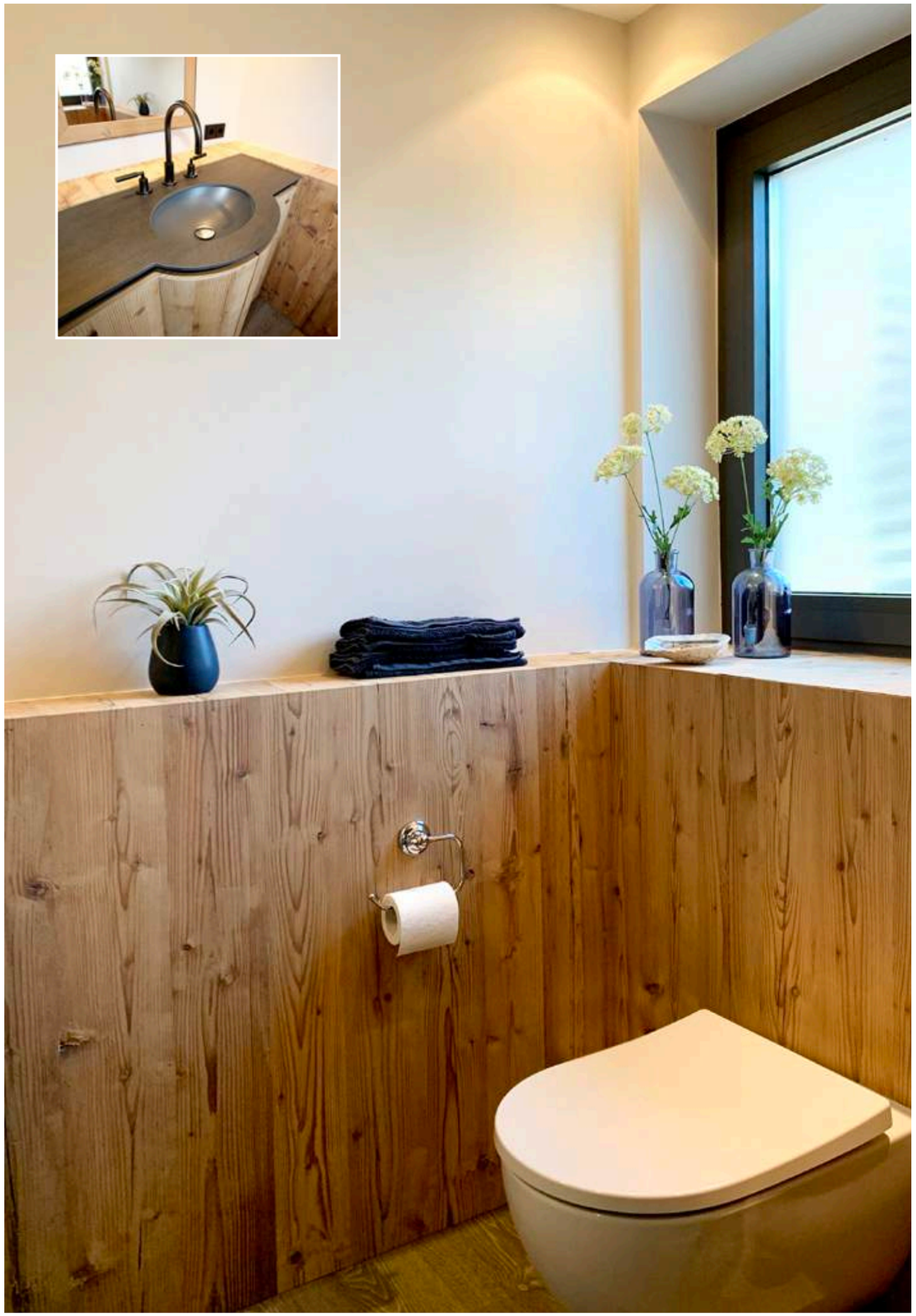

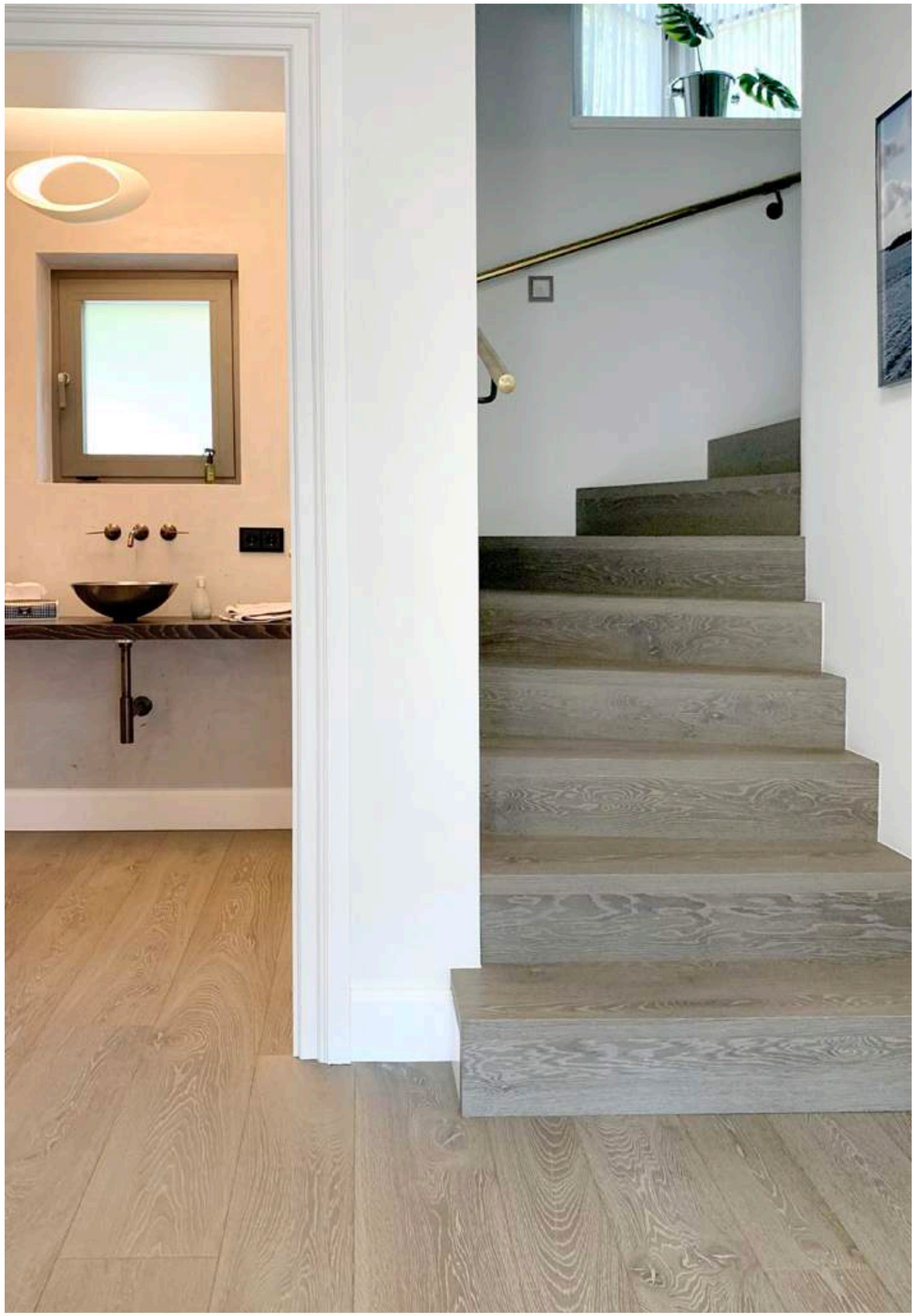

Perfektion bis ins Detail.
Die Holzmaserung wird um die
Ecke passgenau weitergeführt.

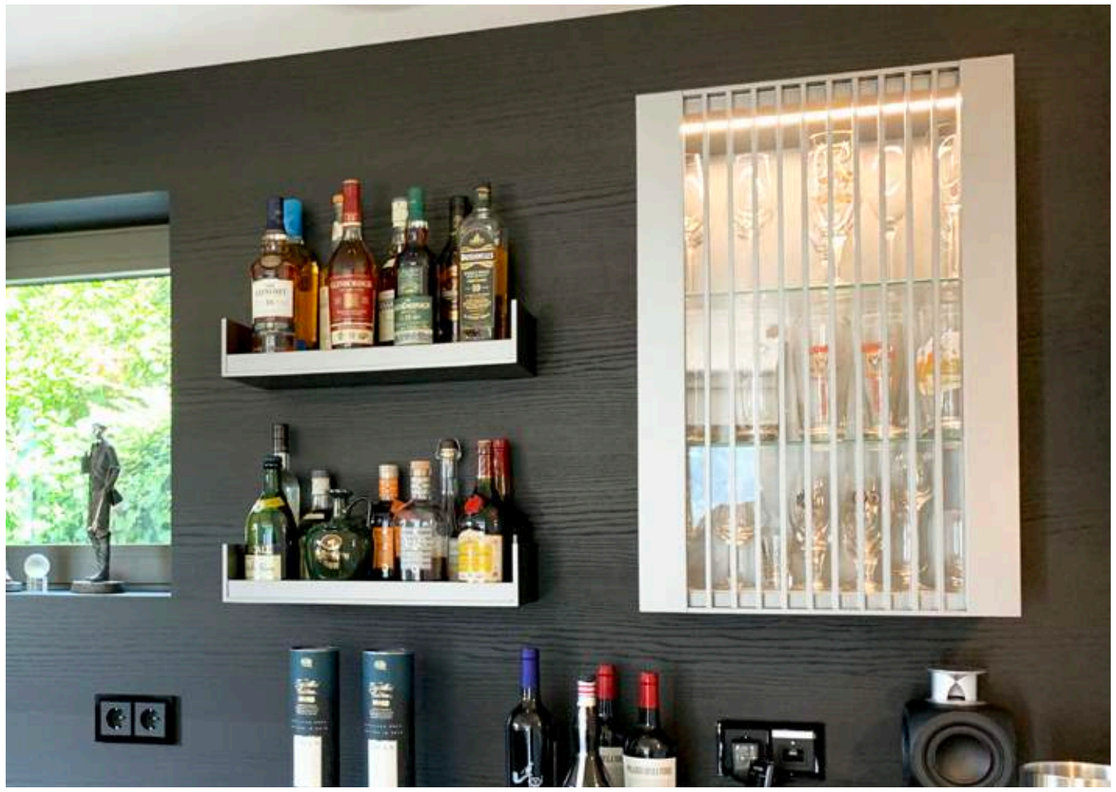

HASTA LA
VICTORIA
SIEMPRE

Schlichte Eleganz

Zeitlos und schön, einfach zum Wohlfühlen

Es ist immer etwas schönes, ein gesamtes Objekt auszustatten, besonders wenn es so gelingt wie dieses. Zusammen mit den Architekten und Planern der Auftraggeber entstanden einzigartige Räume. Die edlen Materialien und eleganten Möbel ergeben ein harmonisches Ganzes.
Hier ist nichts zu viel, nichts erschlägt etwas anderes, jedes Detail, jeder Schrank und jedes Möbelstück wirkt für sich.

Die in dunkler Esche gehaltenen Einbauten halten sich souverän zurück und geben dennoch jedem Raum seinen Halt, vom Wohnbereich bis zur Küche und in das Badezimmer, Hell und Dunkel sind hier die Gegensätze, welche die besondere Harmonie dieses Objektes erzeugen.
Perfekt verarbeitet und ausgeführt, einfach zeitlos schön.

Arbeiten im Loft

Beton versus Holz, zwei ehrliche Materialien

Einfach „Wow“. Design pur, wer möchte hier nicht arbeiten. Konstruktivismus als Zeichen des Selbstwerts. Architektur, Kunst, Funktionalität, Kommunikation und Interieur verschmelzen in vollkommener Harmonie, um einen Arbeitsplatz für Kreative zu schaffen. Ein gelungener Gesamteindruck, um die Ergebnisse der Arbeit zu inszenieren. Mächtig und doch ehrlich bleibt das Betongerüst sichtbar, damit der Boden aus geschliffenem Sichtestrich und die geradlinigen Möbel, Tische und Schränke in Szene gesetzt werden. Arbeiten, Kochen, Essen und Leben, alles verschwimmt, ist einzusehen und dennoch getrennt.
Die Räume sind weit, licht, offen, die Einrichtung zurückhaltend und doch präsent, ein Ort für Visionen.

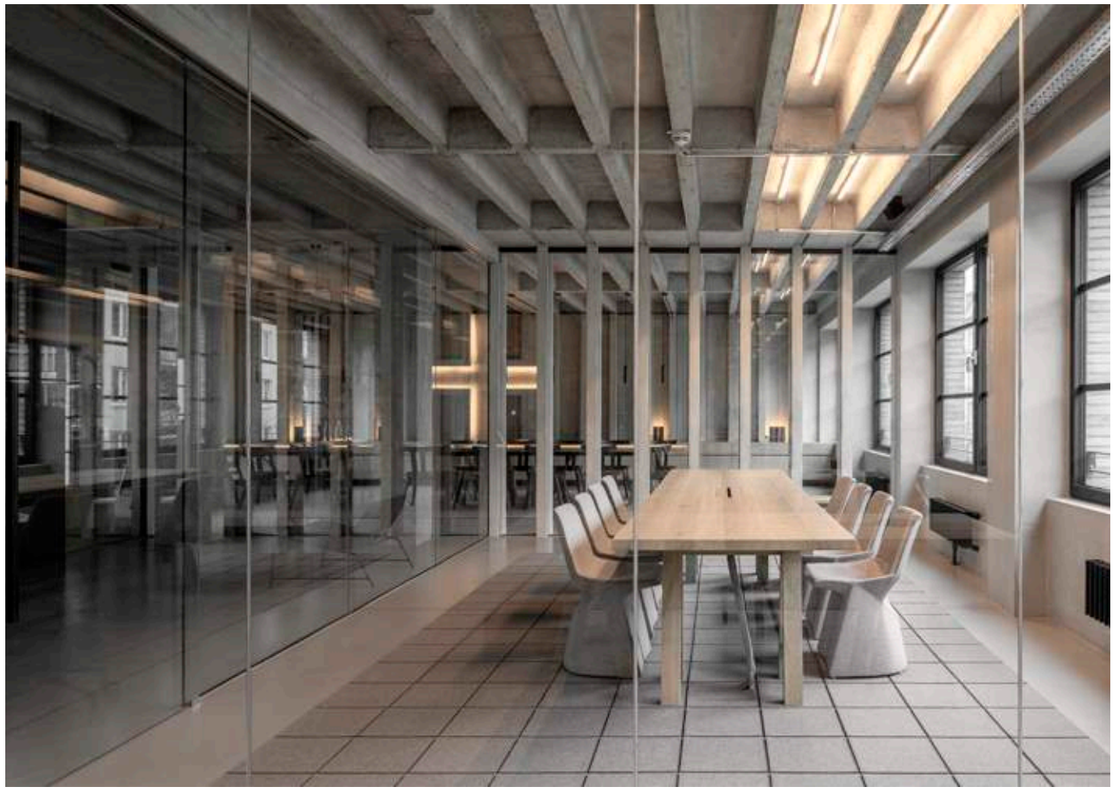

+ MARTIN ET KARCZINSKI

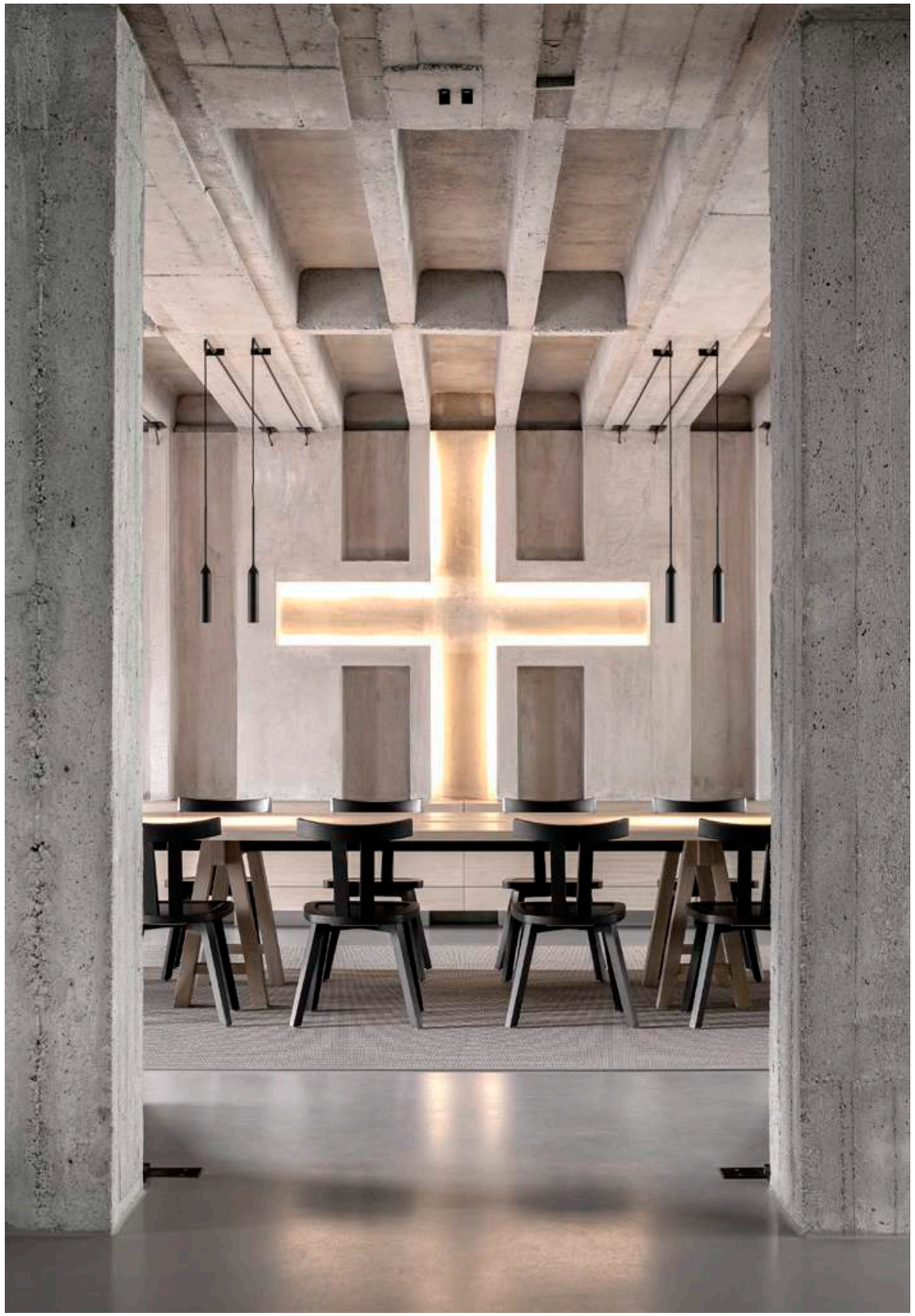

Der Aufenthalts- und Essbereich präsentiert sich ebenso elegant und geradlinig wie alle Räume.

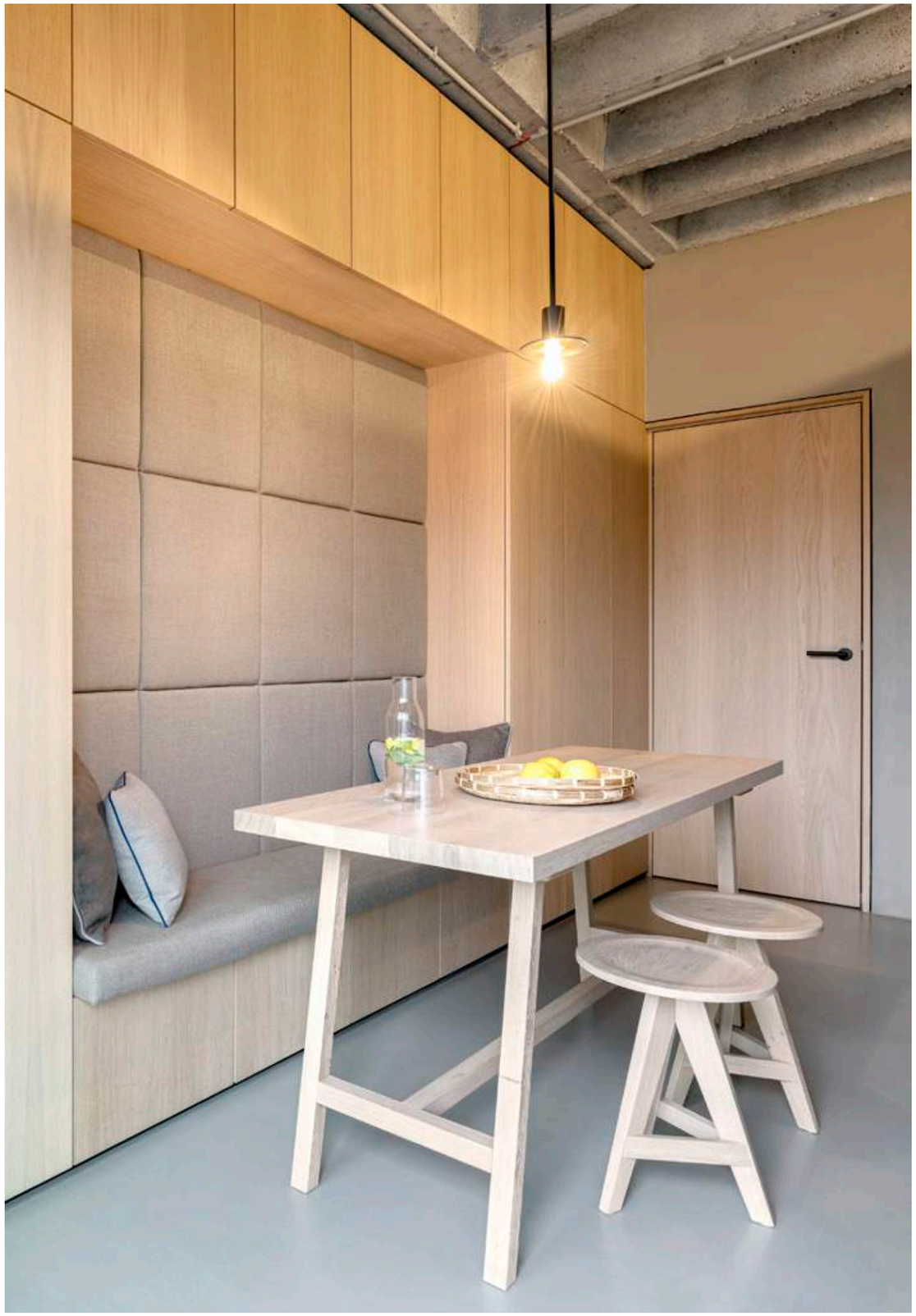

Opulente Schönheit

Fast wie ein Märchenschloss

Eine Villa wie diese, sieht man nicht alle Tage. Hier treffen ausgesuchte Materialien, perfekte Verarbeitung in allen Gewerken, hervorragende Planung und ein edler Geschmack der Auftraggeber aufeinander. Zusammen mit den verantwortlichen Architekten durften wir hier etwas ganz Besonderes schaffen. Jeder Raum ist eine einzigartige Komposition aus Holz, Marmor und erlesenen Werkstoffen. Von den Fenstern, den Türen und Türrahmen, den Schränken über den Küchenblock, dem Esszimmer bis hin zur Ankleide und dem Schlafzimmer. Selbst die wunderbar geschwungene Treppe, alles ist von uns gearbeitet und mit dem bekannten Daxenberger-Pinselstrich mehrfach mit der Hand lackiert. Eine zeitaufwendige Handarbeit, die man sieht und fühlt, die jedem Möbel seinen ganz besonderen Charakter gibt. Eben die Qualität und Liebe zum Detail, die für uns und unsere Kunden den Unterschied ausmachen für den wir bekannt sind und die stets die Grundlage für unser Motto „Unterschiede schaffen“ sind.

Küchen aus Schreinerhand

Qualität und Individualität, die sich lohnen

So unterschiedlich die eigenen Ansprüche und Ideen sind, so verschieden ist auch die Art der Einrichtung und wohl in keinem anderen Raum wird der eigene Gusto so deutlich wie in der Küche. Doch eines haben alle unsere Küchen gemein, egal ob mondän, modern oder traditionell, es ist immer eine Schreinerküche, perfekt gearbeitet und individuell an die Bedürfnisse unserer Kunden angepasst. Mit viel Liebe zum Detail und mit praktischen Ideen machen unsere Küchen nicht nur einen guten Eindruck, sie sind oft genug das Zentrum des familiären Lebens.
Eine Schreinerküche zeugt von Qualität und durch die richtige Planung gibt es für jede Idee die optimale Lösung, egal wie viel Platz zur Verfügung steht.

Unser Küchenteam

Geballte Kompetenz für Ihr „Perfektes Dinner“

Vom ersten Beratungsgespräch über die Planung bis zur Produktion und der Montage bei Ihnen zu Hause, unser Küchenteam kümmert sich charmant und kompetent um die Realisierung Ihrer ganz persönlichen Küche. Egal in welcher Ausführung, ob als angepasste und optimierte Trendküche oder als speziell angefertigte Schreinerküche, bei uns sind Sie immer in den richtigen Händen.

Beste Schreinerqualität und hochwertige Küchengeräte von den namhaftesten Herstellern für Ihre Küche, die Sie von uns als Schreiner erwarten.
Wir freuen uns auf Sie: Stefan Daxenberger, Ursula Schönhuber, Lea Pfohl, Magdalena Haas und Ines Herner.

Team

Josef
Daxenberger

Monika
Daxenberger

Bernhard
Daxenberger

Heidi
Daxenberger

Simon
Daxenberger

Evi
Daxenberger

Bastian
Daxenberger

Stefan
Daxenberger

Theresa
Daxenberger

Georg
Lampersperger

Richard
Szeredy

Georg
Scheuerer

Markus
Fritschka

Christian
Ehard

Alex
Möller

Matthäus
Schönlinner

Christian
Hysek

Inna
Bargen

Verena
Freiwang

Magdalena
Haas

Tina
Töpfer

Sarah
Axthammer

Inna
Svedina

Christiane
Niedermaier

Ursula
Schönhuber

Stefan
Niedermaier

Christian
Lautenbacher

Andreas
Handrick

Michael
Gottwald

Herbert
Neuhauser

Benedikt
Günzinger

Andreas
Stübl

Raphael
Brunner

Matthias
Stecher

Florian
Stitzl

Xaver
Maier

Gregor
Steinberger

Peter
Enzinger

Thomas
Niederbuchner

Andreas
Thusbaß

Andreas
Lamprecht

Winfried
Alt

Johannes
Unterauer

Stefan
Wolfegger

Philippe
Gruber

Joachim
Raab

Wolfgang
Maier

Franz
Georg

Alfred
Kalla

Ernst
Gruber

Jürgen
Remiger

Konrad
Herlt

Hans
Ameiser

Thomas
Seifert

Mathias
Dombrowski

Markus
Heinzmann

Konrad
Maier

Simon
Obermeier

Johann
Neubauer

Josef
Kirchmaier

Gisela
Wurm-Szeredy

Josef
Weis

Johannes
Unterforsthuber

Andreas
Kurfer

Gennaro
Esposito

Goran
Dardic

Simon
Niedersteiner

Georg
Hölzl

Peter
Billinger

Felix
Pelz

Thomas
Kühn

Alexander
Grammer

Tobias
Noderer

Stefan
Faltermaier

Michael
Haas

Elias
Holzapfel

Martin
Lukas

Lehrlinge

Lea
Pfohl

Franz
Mitterreiter

Johannes
Gottschalk

Florian
Schulz

Moritz
Eyring

Nik Trevor
Blain

Milos
Dardic

Alexandra
Reiter

Franz
Vilgertshofer

Ines
Herner

Paul
Gründler

Monika
Kaffl

Eva
Pürner

Josef
Schneider

Simon
Wamsler

Impressum

Herausgeber

Daxenberger Schreinerei GmbH
Am Schachfeld 9 · 83370 Seeon
info@schreinerei-daxenberger.de
www.schreinerei-daxenberger.de
Tel. 08624 89820

Gestaltung & Layout

Hofinger Werbeagentur GmbH
www.hofinger-werbeagentur.de

Fotografen

Foto Winkler (S. 16, S. 20, S. 60, S. 84)
Bernhard Daxenberger (S. 13, S. 26, S. 70)
Sorim Morar (S. 41)
Oliver Jaist (S. 49)

Architekten/Planer

Andreas Ubrig – Planung & Gestaltung (S. 84)

Paula Buchner (S. 16, S. 26, S. 60, S.70)

Iria Degen Interiors AG (S. 41)

Sven Elohim (S. 49)

DAXENBERGER

SCHREINEREI

Unterschiede schaffen.

www.schreinerei-daxenberger.de

WAHRE WERTE.
ECHTE MEISTER.

Schreiner

Bayern